evanjelista Lukáš - lekár a sprievodca *apoštola Pavla*; podľa tradície (od 6.st.) autor prvého *obrazu Ježiša* a *Márie* (pozri *maliarske bratstvá/svätolukášske bratstvá*); zomrel prirodzenou smrťou; symbolicky zobrazovaný ako *býk*/vôl (symbol obetnej smrti); pozri *symboly evanjelistov; Mária* (Hall); *Hodigitria; Evanjelium podľa Lukáša; atribúty, symboly, alegórie a prirovnania*

Hall v súvislosti s heslom štyria evanjelisti: stredovekí komentátori hľadali príčinu (už zabudnutej) symboliky v samotných evanjeliách; podľa nich je symbolom Lukáša *vôl* preto, lebo vo svojom evanjeliu začína *Zachariášovou* obeťou

-najväčšou obetou pre *Židov* je vôl, obdobne ako u Grékov a Rimanov to bol *býk* (pozri *hekatombé*); obeta býka bola však Židom zakázaná; napriek tomu sa ako symbol Lukáša niekedy objavuje býk (zrejme opäť pre zabudnutú pôvodnú symboliku)

Heriban (Príručný lexikon biblických vied, str. 652) udáva zaujímavé informácie o vzťahu Lukáša k ženám v Ježišovom okolí a o *mariológii*

http://www.webumenia.sk/web/guest/graphic/-/staticresults?orderBy=DATING_ASC&page=1&items=14&query=&layout=gridLayout&images=true&searchFor=data
http://ru.wikipedia.org/wiki/%D0%91%D0%B0%D1%83%D1%82%D1%81,_%D0%94%D0%B8%D1%80%D0%BA
http://art.famsf.org/anonymous/breaking-fools-woodcut-illustration-original-edition-narrenschiff-ship-fools-taken-latin

Sv. Lukáš (Lichfield evanjeliá, 698 a 800)

Evanjelista Lukáš (Evanjelium St. Gallen, 8.st.)

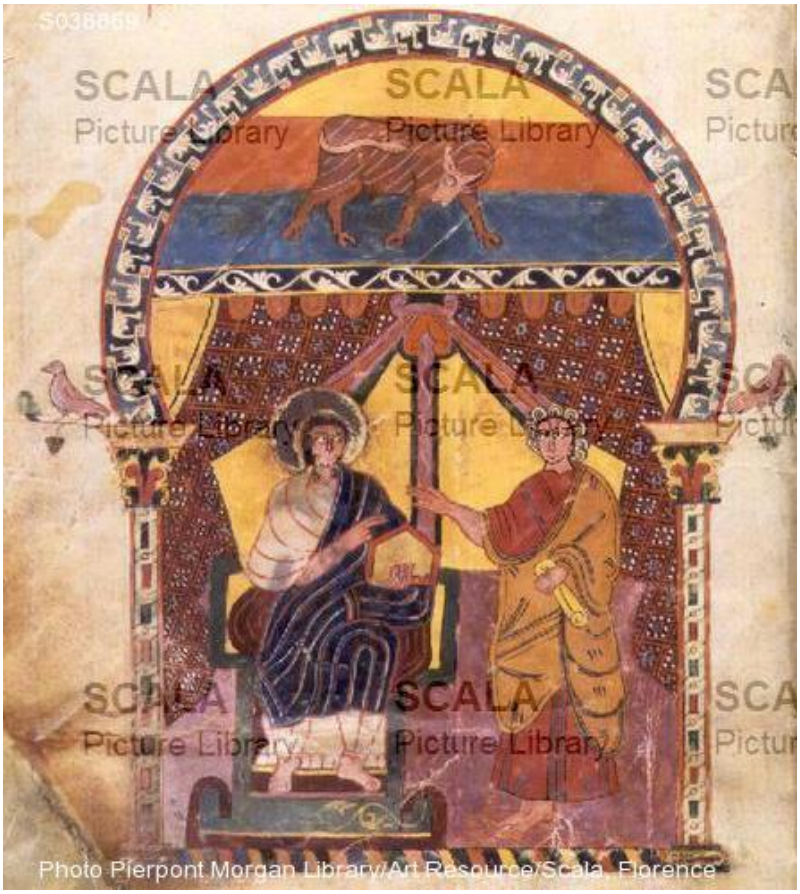

Evanjelista Lukáš so svedkom (Beatus Escalada, 950)

Evanjelista Lukáš (Les Evangiles de L'Abbaye de 'Cysoing', francúzska škola, 12.st.)

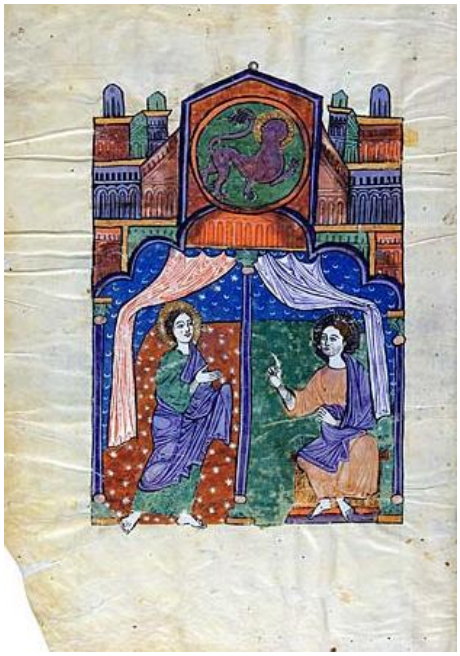

Sv. Lukáš so svedkom (Beatus Huelgas, 1220)
Johannes (Meister der Bibel von León): Evanjelista Lukáš (920)

Toros Roslin: Evanjelista Lukáš (iluminácia rukopisu evanjelia, Arménsko,13.st.)

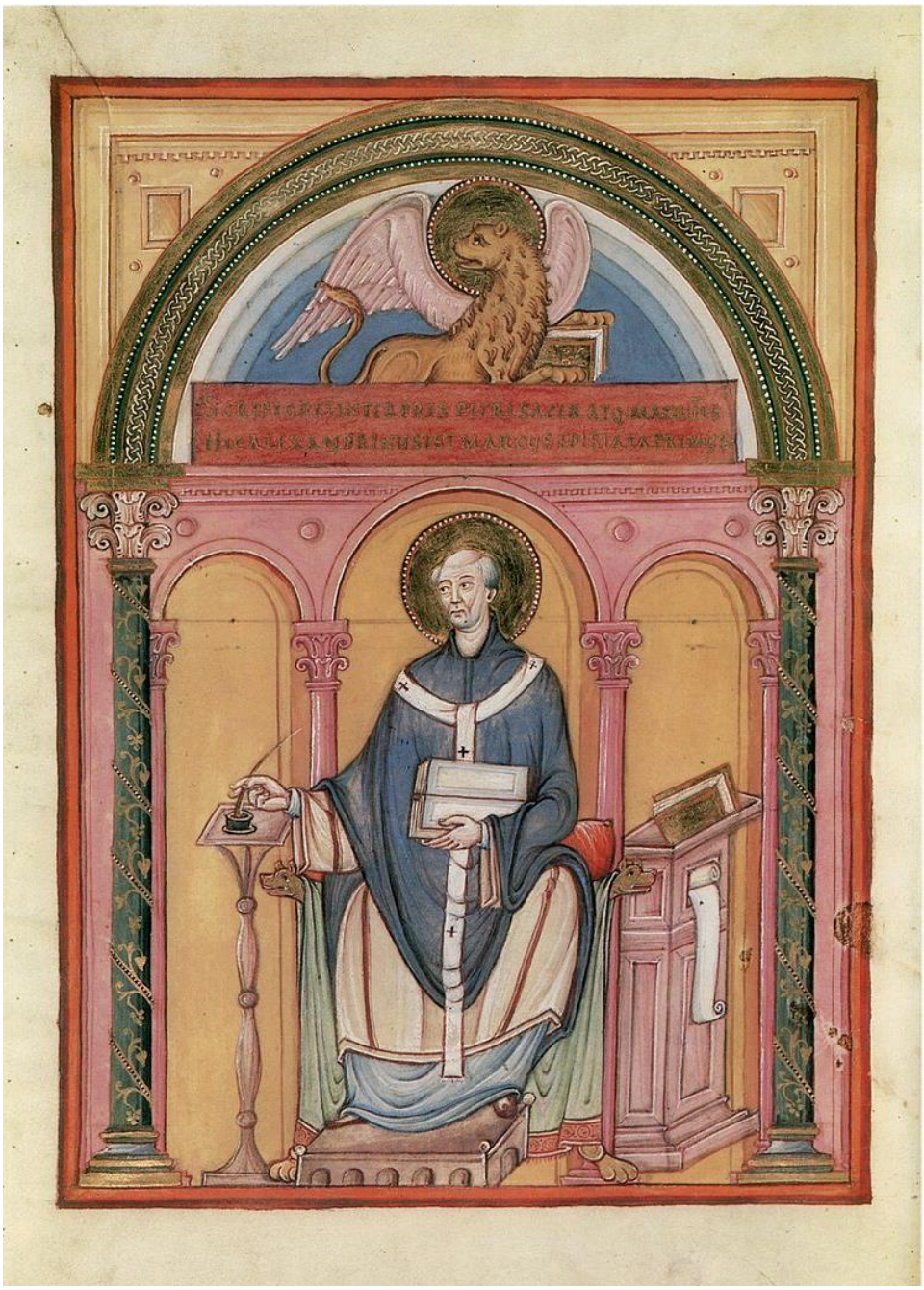

Evanjelista Lukáš (Evajelium Sainte-Chapelle, 977-993)

Majster Theodorik: Svätý Lukáš (1360–1364)

Sv. Lukáš (výrez z iluminácie holandského rukopisu, okolo r. 1460)

M. Wolgemut, W. Pleydenwurff, H. Schedel: Evanjelista Lukáš (Norimberská kronika, 1440-1514)

D. Bouts: Sv. Lukáš maľuje Pannu (Autoportrét v podobe svätého Lukáša, 15.st.)

M. Wolgemut: Sv. Lukáš (Norimberská kronika, 1493)

H. van der Goes: Sv. Lukáš kreslí Pannu Máriu (15.st.)

Neznámy autor: Evanjelista Lukáš (1500-1540)

P. Veronese: Sv. Lukáš (1555)

J. Tintoreto: Evanjelista Lukáš a Matúš (16.st.)

Tizian: Sv. Lukáš (16.st.)

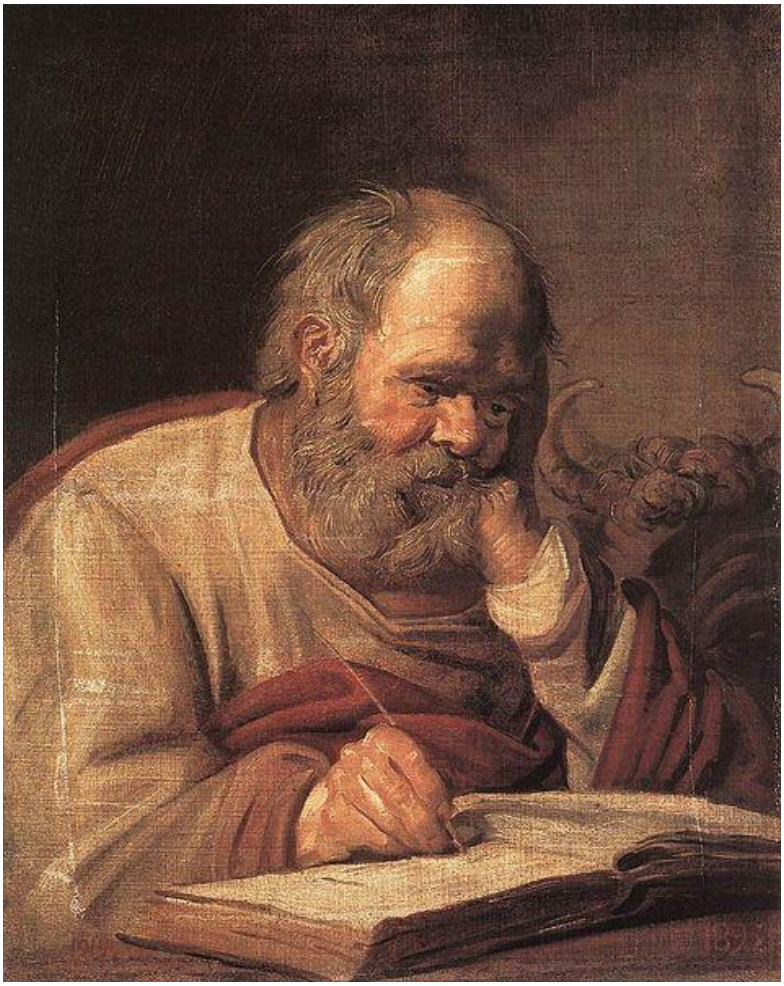

F. Hals: Sv. Lukáš (1625)

M. van Heemskerk: Sv. Lukáš maľuje Madonu (1532)

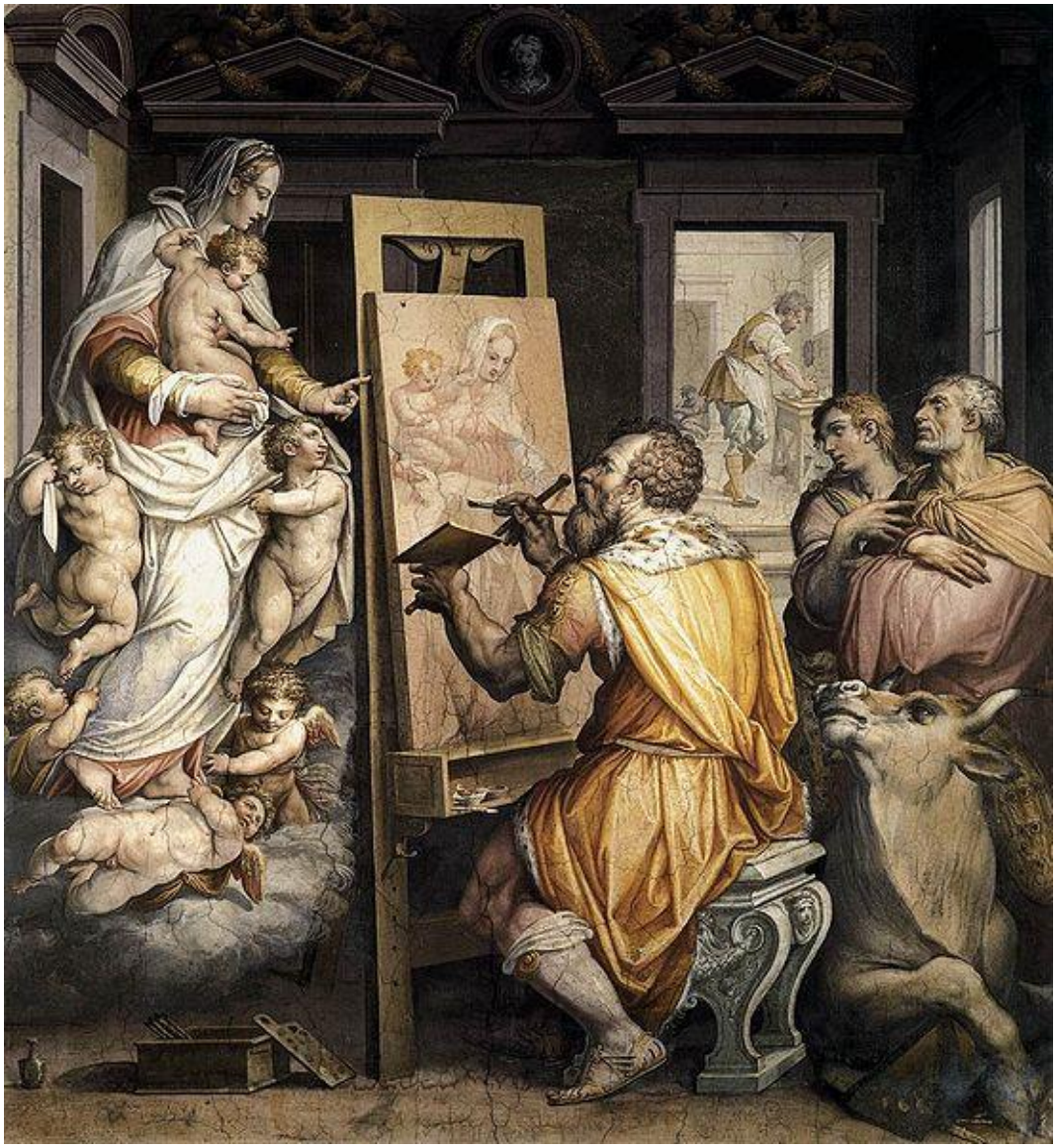

G. Vasari: Sv. Lukáš maľuje Pannu Máriu (freska, Basilica della Santissima Annunziata, Florencia, 1565)

Guercino: Sv. Lukáš zobrazuje Pannu (1652-1653)

Neznámy rezbár (pôvodne Slovenský rezbár zo 17.storočia): Svätý Lukáš Evanjelista (súčasť neznámej kazateľnice, pendant, 1600-1700)
Neznámy rezbár (pôvodne Slovenský rezbár z 1.polovice 18.storočia): Sv. Lukáš Evanjelista (súčasť neúplnej skupiny štyroch Evanjelistov, 1700-1750)

Neznámy rezbár (pôvodne Slovenský rezbár zo začiatku 18.storočia): Sv. Lukáš Evanjelista (súčasť sochárskej výzdoby neznámej kazateľnice, pendant, 1700-1720)

M. de Vos: Svätý Lukáš maľuje Pannu Máriu (1602)

H. J. Terbrugghen: Sv. Lukáš (1622)

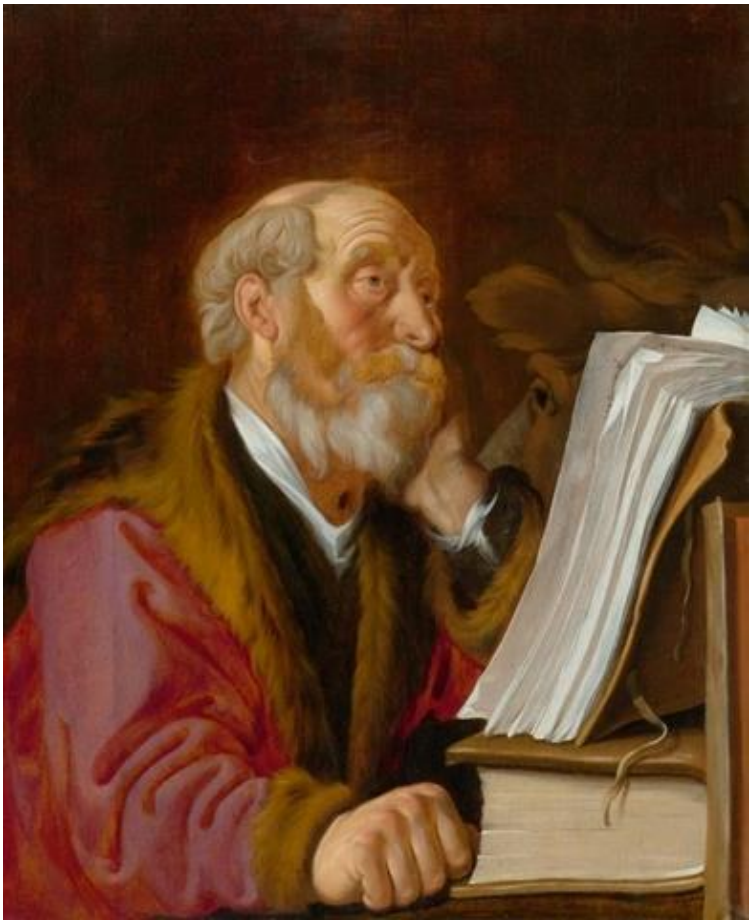

L. Jacobsz: Lukáš evanjelista s býkom pri čítaní (17.st.)

J. Ch. Weigel: Sv. Lukáš (medirytina z Bible ectypa, 1695)

Slovenský maliar zo 17.st.: Svätý Lukáš Evanjelista (1640-1660)

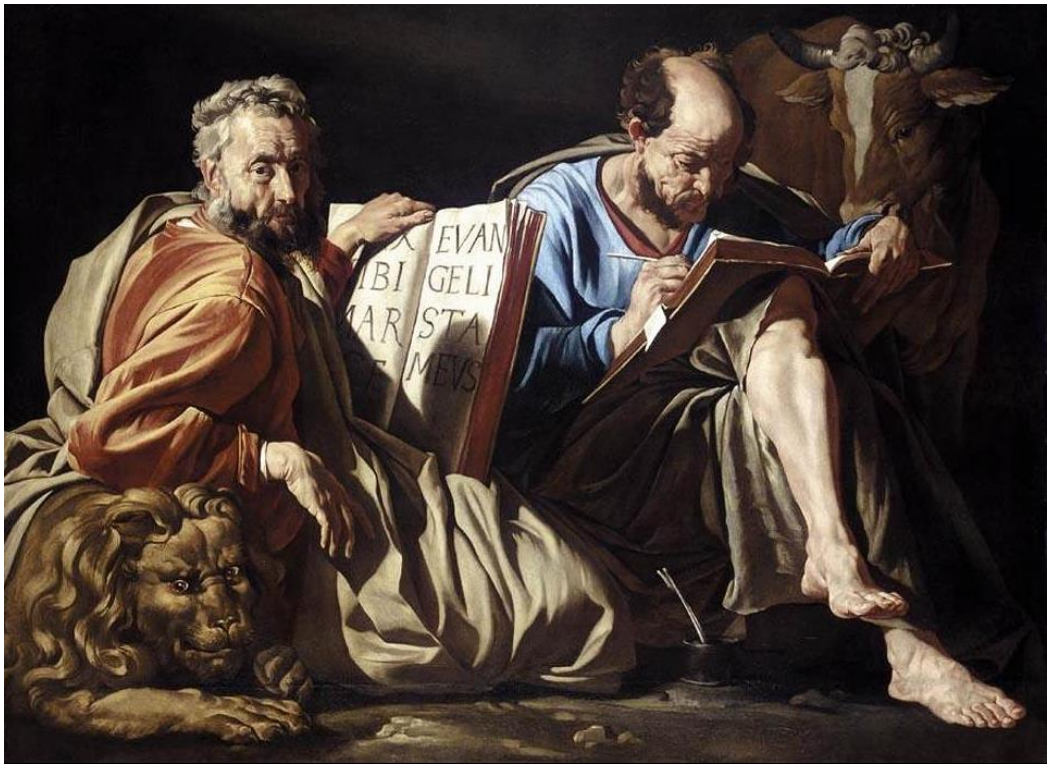

M. Stoma: Evanjelista Marek a Lukáš (1635)

Slovenský rezbár zo začiatku18.storočia: Sv. evanjelista Lukáš
Slovenský rezbár z l. polovice18.storočia: Sv. Lukáš (1700-1750)

J. Lada